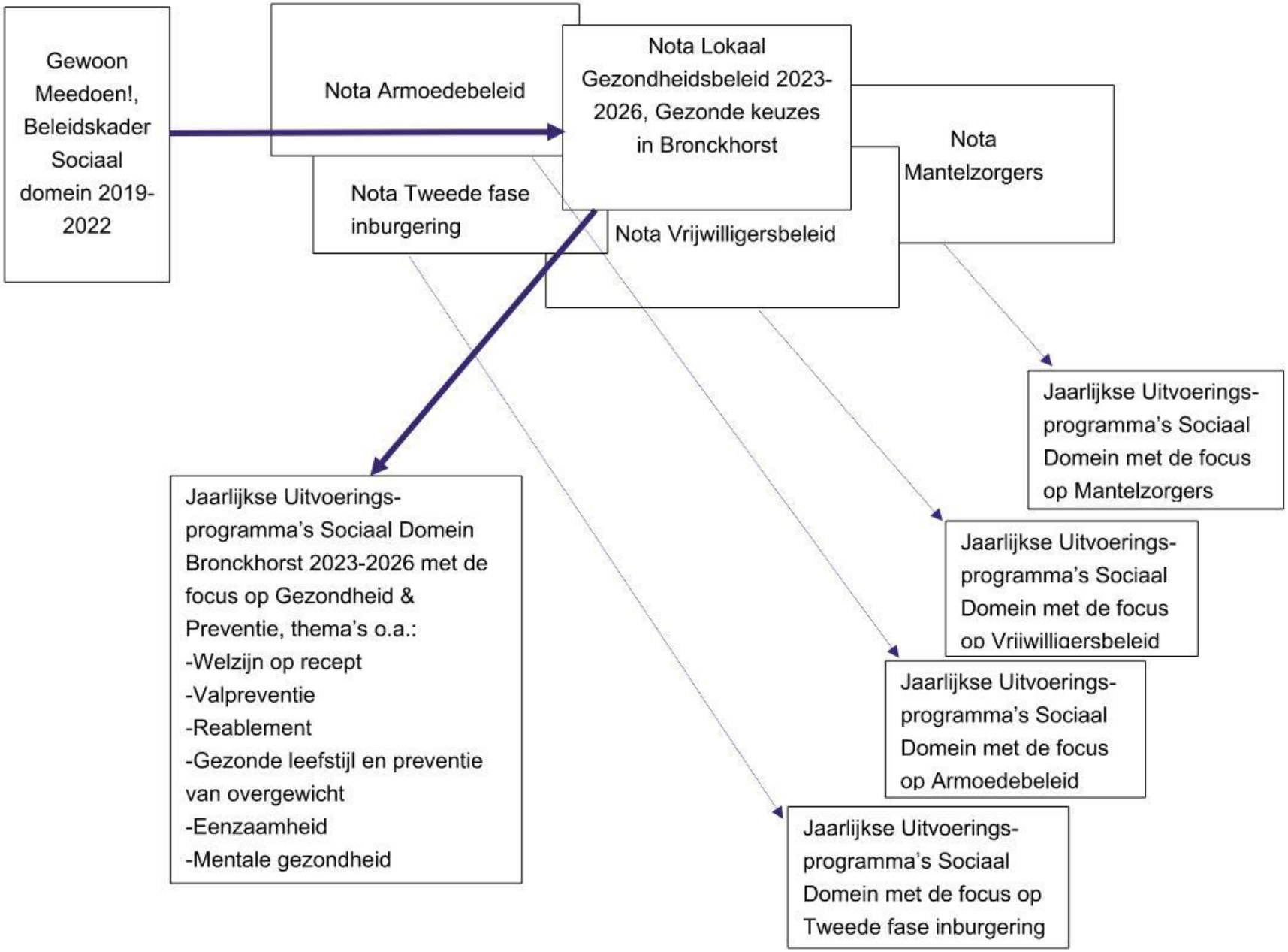Overzicht van het proces van beleidsontwikkeling van bestuurlijk- naar uitvoerend niveau.
Hierbij is aangegeven op welke plek thema's belegd zijn.